

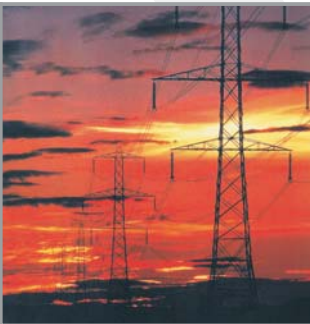

MŞC

**MEHMET SEZAI ÇAKMAK
İNŞAAT ENERJİ LTD.ŞTİ**





MSC

MSC Mehmet Sezai Çakmak İnşaat Enerji Ltd.Şti. 1982 yılında inşaat,enerji ve elektrik sektörlerinde proje,mühendislik ve müteahhitlik hizmetlerinin yürütülmesi amacıyla kurulmuştur.

Kurulduğu günden bu yana firmamız işveren isteklerini tam olarak yerine getirmeyi hedefleyerek bir çok projeyi yüksek standartlı çalışma metotları ve malzeme kullanarak zamanında veya daha önce bitirmeyi başarmıştır.

30 yılı aşkın süreç içerisinde, müşteri işveren spesifikasyonlarına ve özel isteklere verilen önem, teknolojinin de yakın takip edilmesi ile birlikte , devlet ve özel sektöre verdiğimiz düşük maliyetli mühendislik ve müteahhitlik hizmetlerimizin referans noktası olmuş,bu titiz çalışma prensipleri firmamıza iyi bir isim kazandırmasının yanı sıra,büyük bir bilgi ve tecrübe birikimi sağlamıştır.

Takım ruhu ile kendisini firmaya adanmış ve sürekli geliştiren personelimiz başarılarımızın kaynağı olup, mükemmeli yaratmak firmamızın ana ilkesidir.

Yurt içinde Kamu kurum ve kuruluşlarına, özel sektöre yurt dışında ise Kazakistan, Rusya ve Ukrayna'da lokal firmalar kurarak bir çok projeyi tamamlamıştır. Firmamız elektrik konusunda Yüksek Gerilim Trafo Merkezi, Yüksek ve Orta Gerilim Enerji Nakil Hatları, Şehir Şebeke Dağıtımı, Yol Aydınlatması, Telekomünikasyon GSM Sistemleri ve Bina Aydınlatma zayıf akım işlerine ilgi duymaktadır.

Tecrübe ve güvenilirliğimizi sizler ile paylaşmak dileği ile , işlerinizde başarılar dileriz.

Saygılarımızla

M.Sezai ÇAKMAK
Yönetim Kurulu Başkanı



MSC

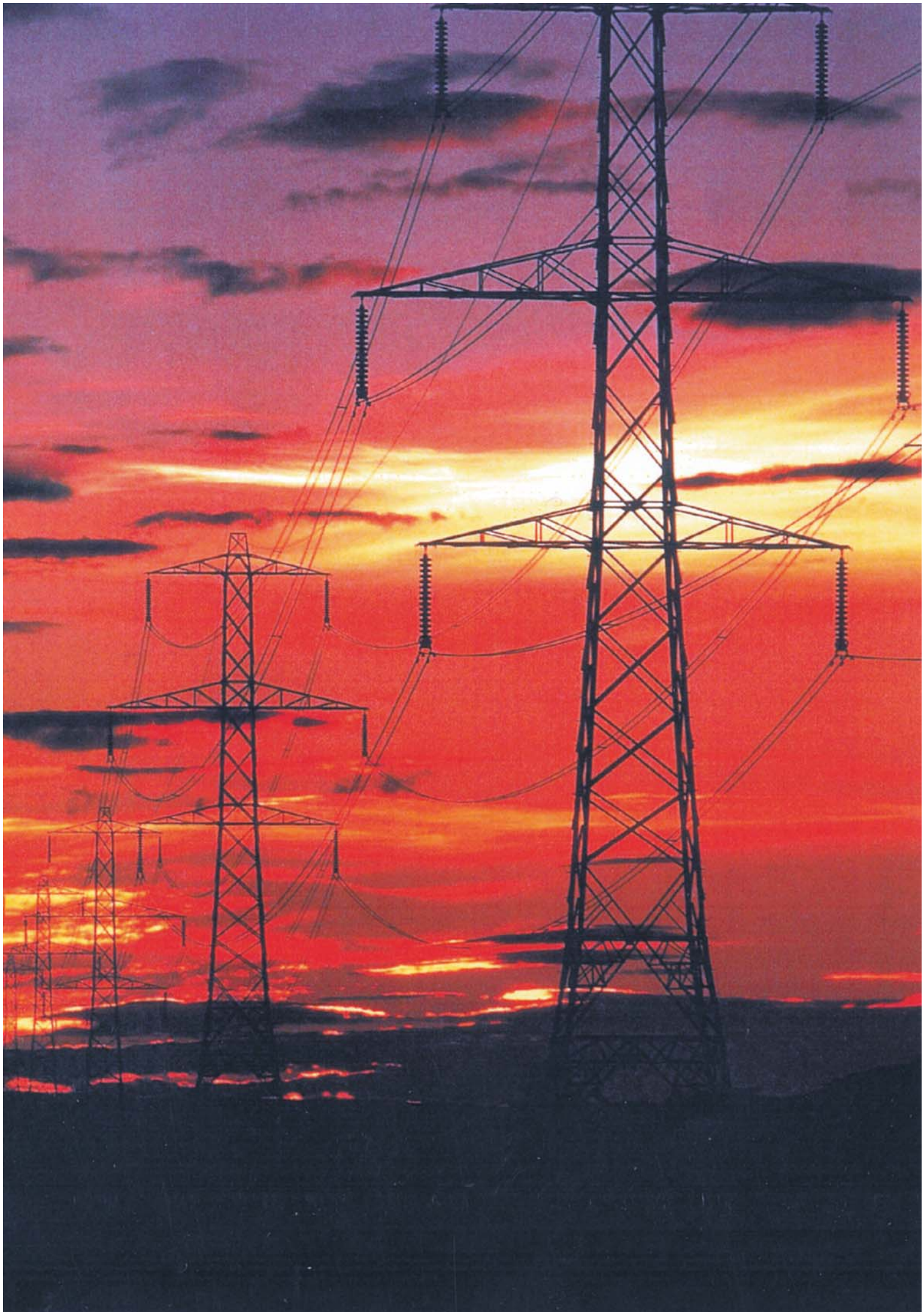



MSC



154/34,5 Kv Emirdağ Trafo Merkezi



154/34,5 Kv Yenibosna Trafo Merkezi

TRAFO MERKEZİ



154/34,5 Kv
Yenibosna Trafo Merkezi



154/34,5 Kv Mudurnu Trafo Merkezi

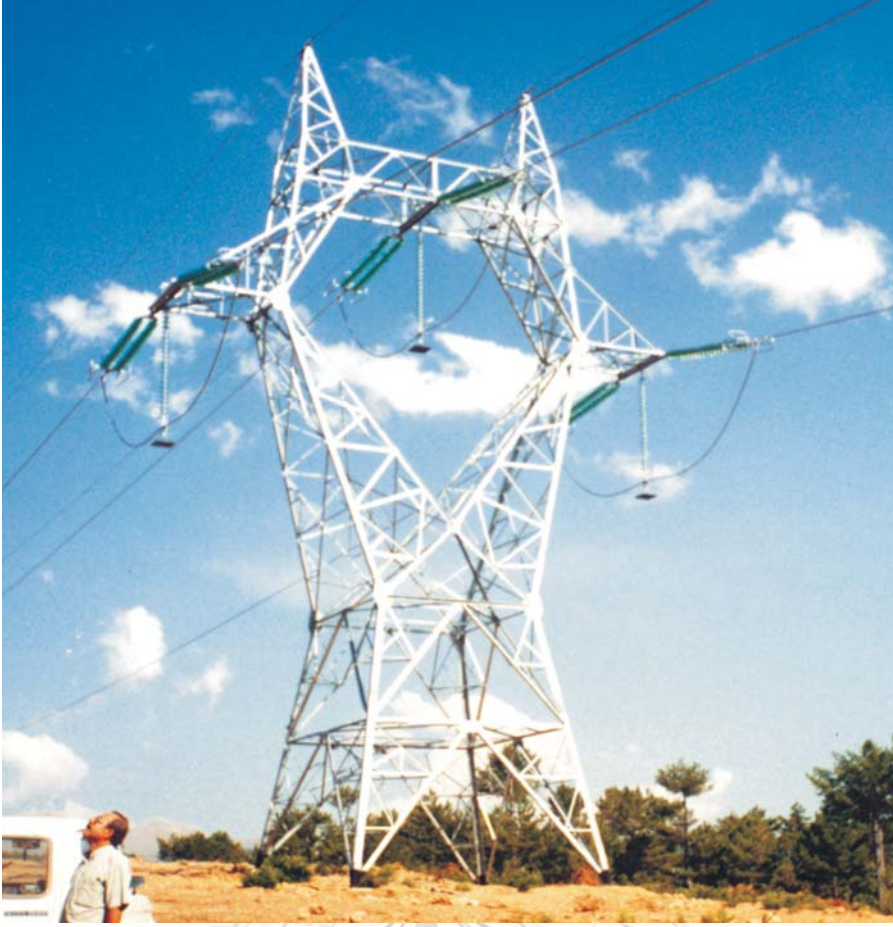

380 Kv Atatürk Barajı EİH Tel Çekimi



Mersin ENH



Bursa Görükle ENH

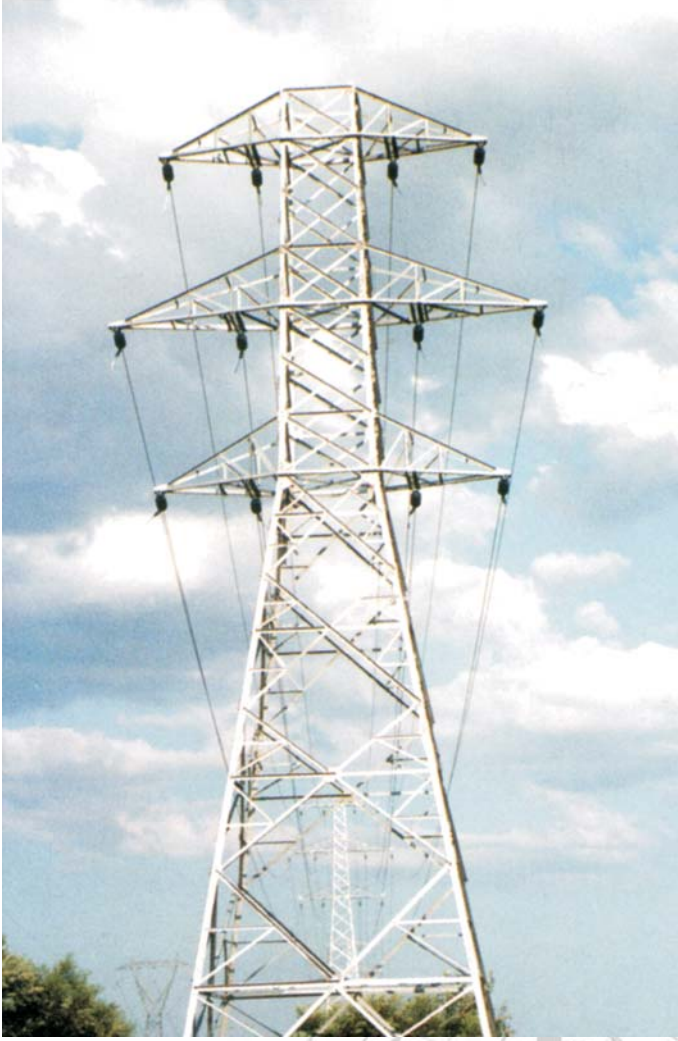

Kırıkkale Rafineri Suyu ENH



34,5 Kv Bolu Filiz ENH



34,5 Kv Çankırı Eldivan ENH



154 Kv İstanbul Yenibosna
Kablo Döşemesi



154 Kv Kablo Döşemesi

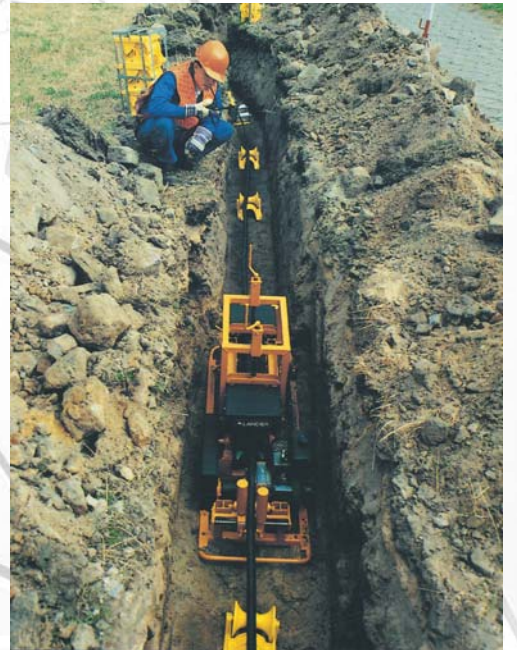

34,5 Kv İstanbul Güngören Kablo Döşemesi



Bursa Mudanya Şehir Şebekesi



Denizli Kayhan Şehir Şebekesi

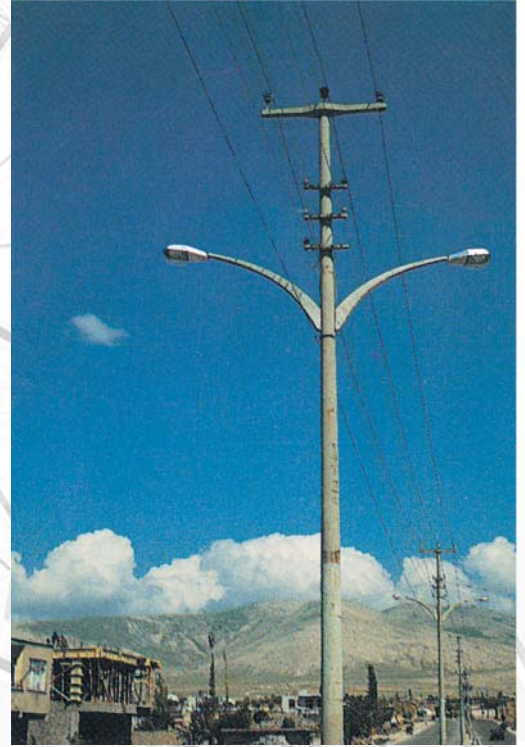

Niğde Akmanlar Şehir Şebekesi



Kazakistan Irtysh Nehri Asma Köprü Aydınlatması



Kazakistan Semipalantinsk Şehri Yol Aydınlatması



Kazakistan Semipalantinsk Şehri
Tünel ve Kavşak Aydınlatmaları





Stadyum Aydınlatması & Kontrol Sistemi



Bursa Mudanya Yol Aydınlatması



Mobil Şelmo Petrol Üretim Sahası Güç Merkezleştirilmesi



Trafo & Dağıtım Köşkü

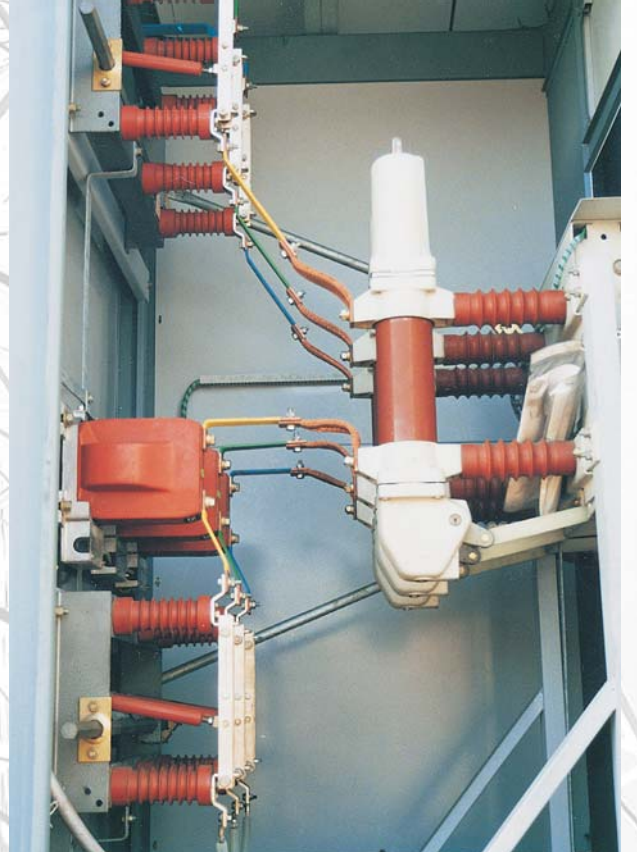



Uydu Merkezi





Ukrayna - Ericsson GSM Kuleleri



Zonguldak TV Aktarıcıları





MSC



Hizmet Binaları





Tünel Kalıp Yurt Binası



Ankara Siteler Çıraklık Okulu



Beton Tesisi



Trafo Merkezi ve Şalt Sahası



Villa

Yeraltı Sulama

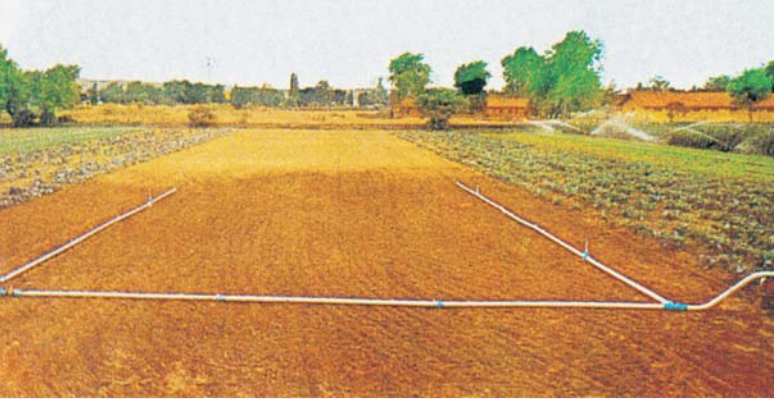



Moskova - Dubna Tren İstasyonu



Uydu Merkezi



Teras Villaları - Bodrum





Akvaryum Projesi



Hastahane Projesi



MSC

TRAFO MERKEZİ

TÜRKİYE ELEKTRİK KURUMU (TAYYIP İŞÖREN)	Afyon – Emirdağ	154 Kv Trafo merkezi	AFYON	1983
TÜRKİYE ELEKTRİK KURUMU (TAYYIP İŞÖREN)	Bolu – Mudurnu	154 Kv Trafo merkezi	BOLU	1984
TEAŞ İST.BÖLGE MÜDÜRLÜĞÜ (NKF CABLE)	İst – Yenibosna	154 Kv GIS Trafo Merkezi	İSTANBUL	1999

ENERJİ NAKİL & İLETİM HATTI (ENH & EİH)

İLLER BANKASI GENEL MÜDÜRLÜĞÜ	Çorum- Sungurlu İçme Suyu E.N.H.	ÇORUM	1984
TÜPRAŞ KIRIKKALE RAFİNERİSİ	Rafineri Suyu E.N.H.	KIRIKKALE	1985
TOPRAK MAHSULLERİ GENEL MÜDÜRLÜĞÜ	Ankara – Kayseri Siloları E.N.H.	KAYSERİ	1987
TOPRAK MAHSULLERİ GENEL MÜDÜRLÜĞÜ	Konya – Eskişehir Siloları E.N.H.	ESKİŞEHİR	1988
İLLER BANKASI GENEL MÜDÜRLÜĞÜ	Çankırı – Eldivan İçmesuyu E.N.H.	ÇANKIRI	1988
TOPRAK MAHSULLERİ GENEL MÜDÜRLÜĞÜ	Diyanbakır Siloları E.N.H.	DİYARBAKIR	1989
KÖY HİZMETLERİ GENEL MÜDÜRLÜĞÜ	Sulama tesisi E.N.H.	ANKARA	1989
T.İŞÖREN-Ş.BATUBEY KONSORSİYOMU	Atatürk Barajı 380 Kv İletim Hattı Tel Çekimi	MARAŞ	1993
TEDAŞ GENEL MÜDÜRLÜĞÜ	Bolu 2x477 MCM E.N.H.	BOLU	1993
TOPRAK MAHSULLERİ GENEL MÜDÜRLÜĞÜ	Antalya-Mersin-Bandırma Siloları E.N.H.	ANTALYA	1994
BEDAŞ –BOĞAZİÇİ ELEKTRİK DAĞITIM A.Ş.	İstanbul Şebeke Revizyonu	İSTANBUL	1994
TEDAŞ GENEL MÜDÜRLÜĞÜ	Denizli AG Şebekesi	DENİZLİ	1995
TEDAŞ GENEL MÜDÜRLÜĞÜ	Bursa-Akçalar E.N.H.	BURSA	1995
TEDAŞ GENEL MÜDÜRLÜĞÜ	Sinop E.N.H.	SİNOP	1997
BEDAŞ –BOĞAZİÇİ ELEKTRİK DAĞITIM A.Ş.	İstanbul-Silivri E.N.H.	İSTANBUL	1999

ŞEHİR ŞEBEKESİ

TEDAŞ GENEL MÜDÜRLÜĞÜ	Niğde-Akmanlar AG+OG Elek.Tes.	NİĞDE	1991
TEDAŞ GENEL MÜDÜRLÜĞÜ	Bursa-Mudanya AG+OG Elek.Tes.	BURSA	1991
BEDAŞ –BOĞAZIÇI ELEKTRİK DAĞITIM A.Ş.	İstanbul AG+OG Yeraltı Şebekesi	İSTANBUL	1993
TEDAŞ-DENİZLİ ELEKTRİK DAĞITIM A.Ş.	Acıköy- Serinköy Elektrik Şebekesi	İSTANBUL	1997
BEDAŞ - BOĞAZIÇI ELEKTRİK DAĞITIM A.Ş	İstanbul AG+OG Yeraltı Şebekesi	İSTANBUL	1998
BEDAŞ - BOĞAZIÇI ELEKTRİK DAĞITIM A.Ş	İstanbul- Güngören Tranşe + Arıza	İSTANBUL	1999

AYDINLATMA & DAĞITIM

AYMET İNŞ.LTD.ŞTİ	İş merkezi Elektrifikasyonu	ANKARA	1988
MOBİL EXPLORATION MED.INC	Batman-Şelmo Güç Merkezi ve E.N.H.	BATMAN	1990
ENKA- BECHTEL KONSOSİYOMU	Ankara-Gerede Otoyolu OG Deplasmanı	ANKARA	1991
ENKA- BECHTEL KONSOSİYOMU	Ankara-Gerede Otoyolu OG Deplasmanı	ANKARA	1991
BEDAŞ –BOĞAZIÇI ELEKTRİK DAĞITIM A.Ş.	İstanbul-Güngören Tranşe+Arıza	İSTANBUL	1998
TEAŞ- İSTANBUL BÖLGE MÜDÜRLÜĞÜ	İstanbul 154 Kv Kablo döşenmesi	İSTANBUL	1999
IHI-CO-JAPON	Semipalantisk-Asma Köprü aydınlatması	KAZAKİSTAN	2000
IHI-CO-JAPON	Semipalantisk-Yol aydınlatması	KAZAKİSTAN	2000
IHI-CO-JAPON	Semipalantisk-Trafik Sinyalizasyonu	KAZAKİSTAN	2000

TELEKOM

PTT GENEL MÜDÜRLÜĞÜ	Yenice TV Aktarıcı	ZONGULDAK	1989
PTT GENEL MÜDÜRLÜĞÜ	Devrek TV Aktarıcı	ZONGULDAK	1991
PTT GENEL MÜDÜRLÜĞÜ	Zonguldak MerkezTV Aktarıcı	ZONGULDAK	1991
PTT GENEL MÜDÜRLÜĞÜ	Bartın TV Aktarıcı	BARTIN	1991
PTT GENEL MÜDÜRLÜĞÜ	GöynükTV Aktarıcı	BOLU	1992
PTT GENEL MÜDÜRLÜĞÜ	Mudurnu TV Aktarıcı	BOLU	1993
PTT GENEL MÜDÜRLÜĞÜ	Abant TV Aktarıcı	BOLU	1993
PTT GENEL MÜDÜRLÜĞÜ	Yığılca TV Aktarıcı	BOLU	1995
ERICSSON	GSM Kuleleri	UKRAYNA	2006

İŞVEREN

İNŞAAT İŞLERİ

İŞİN TANIMI

YERİ

YILI

ANKARA BELEDİYESİ

Beton Santralı ve Tesisleri-İST YOLU 13 Km

ANKARA

1982

KÖY HİZMETLERİ GENEL MÜDÜRLÜĞÜ

Sosyal Tesis İnşaatı

ANKARA

1986

KÖY HİZMETLERİ GENEL MÜDÜRLÜĞÜ

Ankara haymana Yağmurlama ve sulama tesisi

ANKARA

1987

KREDİ YURTULAR KURUMU

Kırıkkale Yurt Binası İnşaatı

KIRIKKALE

1986

P.T.T. GENEL MÜDÜRLÜĞÜ

Zonguldak –Kozcağz PTT ve Santral Binası

ZONGULDAK

1986

HEMA ÇALIŞANLARI AKKENT KOOPERATİFİ

Didim-Akbük 23 Ad Villa İnşaatı

AYDIN

1988

KÖY HİZMETLERİ GENEL MÜDÜRLÜĞÜ

Ankara-Polatlı Köy Grup Teknisyenliği İnşaatı

ANKARA

1989

TÜRKİYE ELEKTRİK KURUMU (ESTON)

Trafo Binaları İnşaatı

KIRIKKALE

1990

P.T.T. GENEL MÜDÜRLÜĞÜ

Zonguldak –Kapuz Santral Binası İnşaatı

ZONGULDAK

1991

P.T.T. GENEL MÜDÜRLÜĞÜ

Zonguldak –Ereğli –Armutçuk Santral Binası

ZONGULDAK

1993

P.T.T. GENEL MÜDÜRLÜĞÜ

Bolu-Akçakoca –Melenagzı Santral Binası

BOLU

1993

ANKARA VALİLİĞİ MİLLİ EĞİTİM MÜDÜRLÜĞÜ

Ankara –Siteler Çıraklık Eğitim Merkezi İnşaatı

ANKARA

1995

ANKARA VALİLİĞİ MİLLİ EĞİTİM MÜDÜRLÜĞÜ

Ankara –Siteler Çıraklık Eğitim Merkezi İnşaatı

ANKARA

1998

TÜRK TELEKOM A.Ş.

Zonguldak – Kdz Ereğli Santral Binası İnşaatı

ZONGULDAK

1997

MOSKOVA-DUBNA BELEDİYESİ

Dubna Tren İstasyonu

RUSYA

2001

LUCKOİL ORTAKLARI

42 Adet Tripleks Villa

RUSYA

2002

BODRUM ÖZEL VİLLALAR

Bodrum – Gündoğan 21 Ad. Özel Villa İnşaatı

MUĞLA

2005



MSC

**MEHMET SEZAI ÇAKMAK
İNŞAAT ENERJİ LTD.ŞTİ**

Adres: Süleyman Nazif Sokak 10/4 06550 Çankaya - Ankara - TÜRKİYE

Tel: +90 (312) 441 38 10 - 441 38 11

Faks: +90 (312) 441 38 12

e-mail: scakmak2006@gmail.com

www.msc-energy.com.tr

